



**AMPLIAMENTO DEL COMPARTO INDUSTRIALE PRODUTTIVO CPC - MCAM
AI SENSI DELL'ART.53 DELLA L.R. 24/2017**

PROCEDIMENTO UNICO L.R. 24/2017 ART.53



FASE:

DISCIPLINA:

PROGR:

REVISIONE:

PDC

REL

06

rev00

OGGETTO:

ELABORATI DESCRITTIVI

Relazione archeologica

FILE PDF: *PDC_REL-06_rev00_Relazione archeologica.pdf*

00 29-01-2024

CODICE PROGETTO: **P1139-21**

FILE: *P1139 ADP tw*

REV. DATA

DESCRIZIONE

TIMBRI:

PROGETTAZIONE ARCHITETTONICA E INTEGRATA:

PROSPAZIO
— ARCHITECTURE - ENGINEERING

PROSPAZIO S.C.a.r.l.

Via Regina Pacis, 86/b
41049 Sassuolo (MO)
Tel. +39 0536 91.94.34
info@prospazio.com
www.prospazio.com



COORDINAMENTO

ING. GIULIO RIMINI STUDIO ARCHILINEA S.R.L.

COMMITTENTE

ARCHITETTONICO

ING. GIULIO RIMINI STUDIO ARCHILINEA S.R.L.

SINDACO

GIANCARLO MUZZARELLI

STRUTTURE

ING. DANILO DALLARI STUDIO INGEGNERI ASSOCIATI DALLARI-FREGNI

RUP

ING. BARBARA NEROZZI

ELETTRICO

ING. MAURIZIO MANZINI STUDIO TECNICO ASSOCIATO MANZINI

MEC-ANTINCENDIO

Per.Ind . PAOLO BURANI STUDIO BURANI-NOCETTI

DISEGNATORE:

SIMONE VENTURELLI STUDIO ARCHILINEA S.R.L.

GEOLOGO

DOTT. GEOL. FRANCESCO DETTORI

RESPONSABILE:

ING. GIULIO RIMINI STUDIO ARCHILINEA S.R.L.

ACUSTICA

È vietato l'uso di copie non autorizzate di questo disegno, nonché qualsiasi riproduzione, parziale o totale, e qualsiasi forma di trasmissione a concorrenti o a terzi senza previa autorizzazione scritta. (Prescrizioni di legge vigenti per la tutela del diritto di proprietà intellettuale e industriale).

Modena, li 16/05/2023

Via mail: silvia.pellegrini@comune.modena.it

Gent.ma Silvia Pellegrini

Responsabile
Carta Archeologica Museo Civico
Archeologico Etnologico di Modena

Oggetto: Accordo di programma ai sensi 60 LR 24/2017, in variante agli strumenti urbanistici comunali, per l'approvazione di un piano urbanistico attuativo PIP, per l'area sita in Comune di Modena Via DELLE SUORE destinata all'ampliamento degli stabilimenti CPC

RICHIESTA DI VALUTAZIONE DI POTENZIALITÀ ARCHEOLOGICA

Con la presente si richiede la valutazione di potenzialità archeologica dall'accordo di programma redatto ai sensi 60 LR 24/2017, in variante agli strumenti urbanistici comunali, per l'approvazione di un accordo di programma, relativo l'area sita in Comune di Modena, Via delle Suore destinata all'ampliamento del comparto CPC.

Si allega presentazione sintetica dell'intervento.

Restando a disposizione si porgono cordiali saluti.

Ing. Giulio Rimini

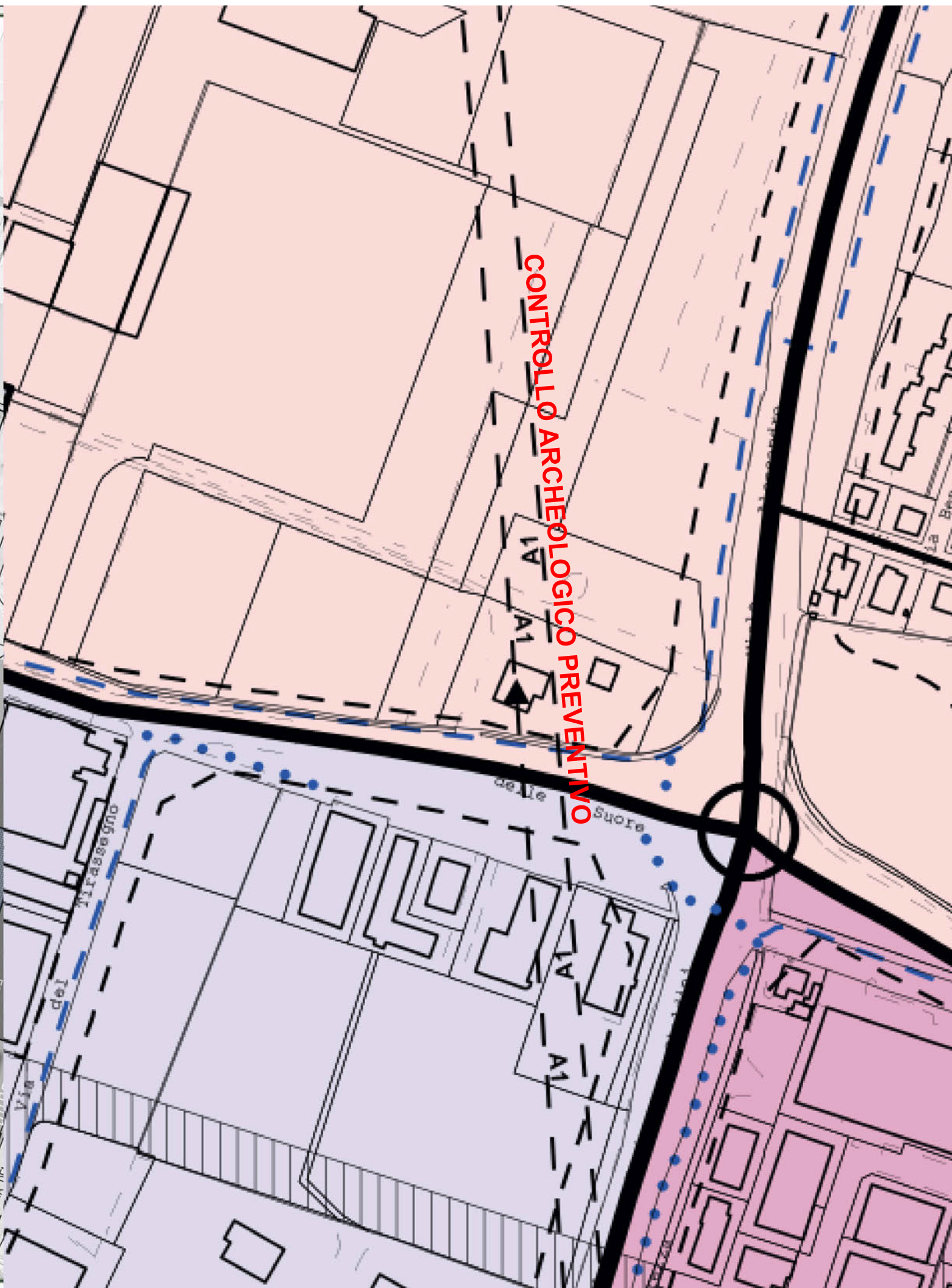
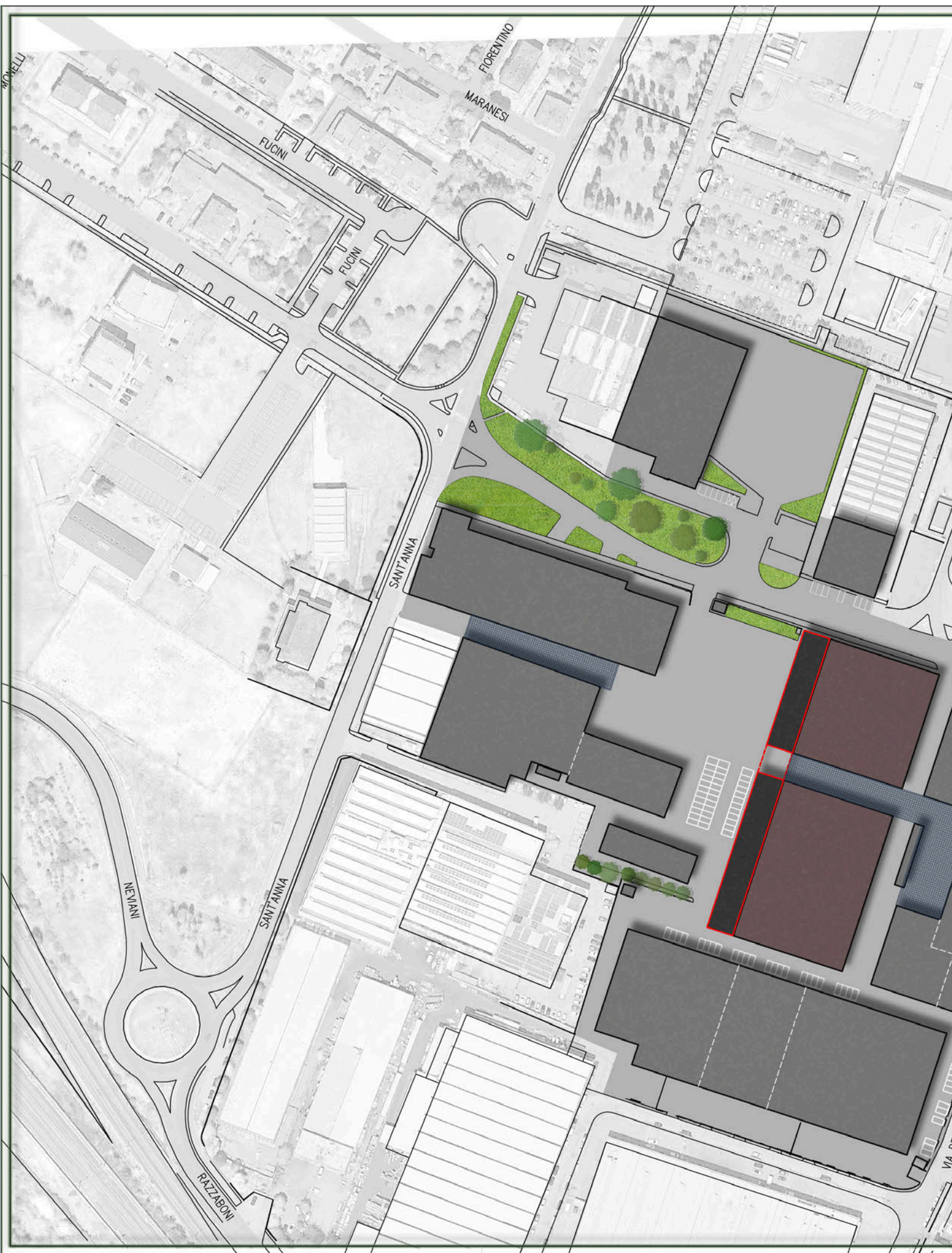

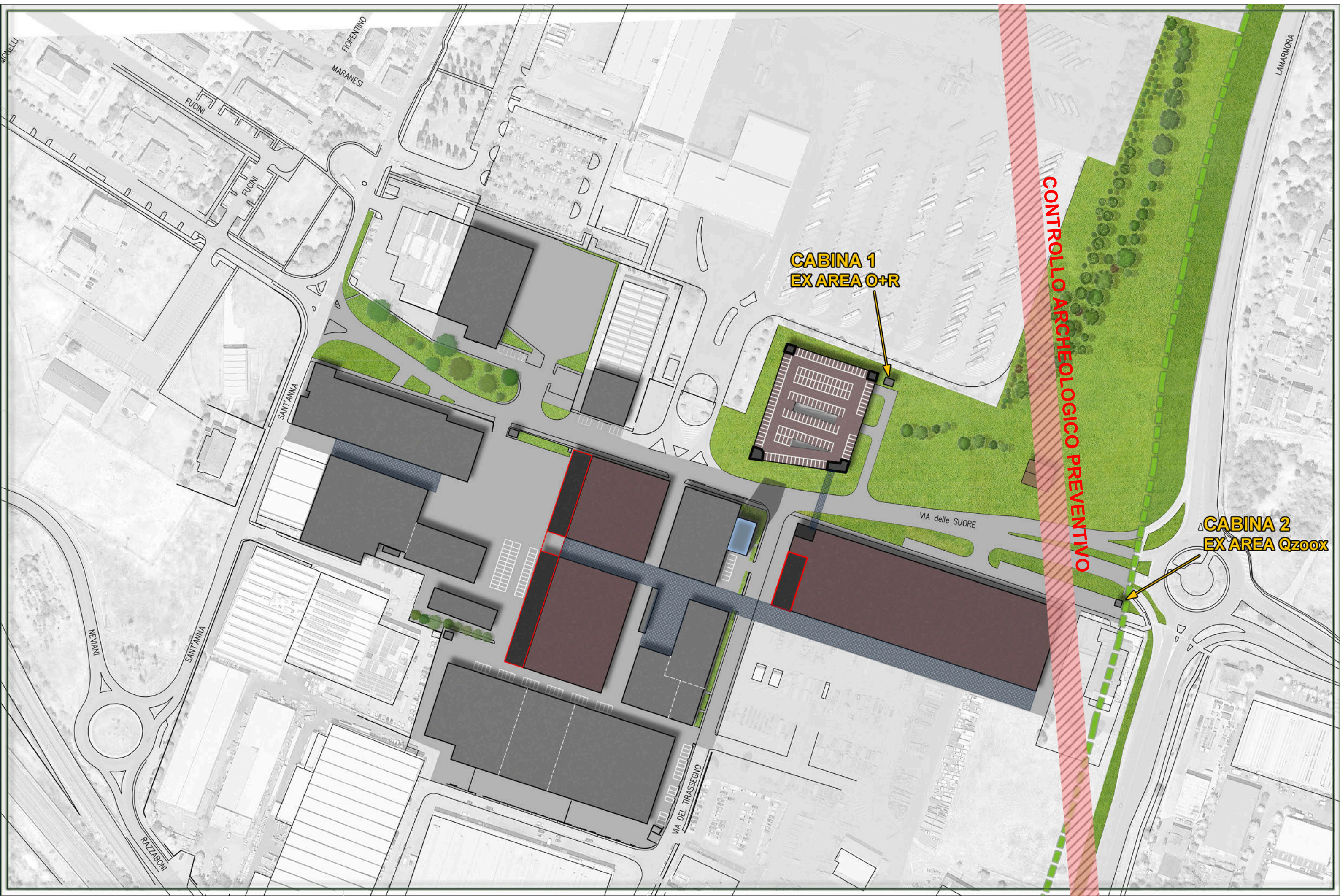

**CABINA 1
EX AREA O+R**

**CABINA 2
EX AREA Qz00x**

CONTROLLO ARCHEOLOGICO PREVENTIVO

PUG

 Vincolo di controllo archeologico preventivo

